



MANUAL DO PRODUTO
Instruções de instalação, uso e conservação

CHURRASQUEIRA ELÉTRICA

Praticidade
e estilo que se
encaixam no
seu dia-a-dia.



Contato



Endereço
R. João Forlevize, 84-A
Tietê, São Paulo | CEP: 18530-000



Fone
Fone: (15) 3282.4921
WhatsApp: (15) 99781.5462



Online
Email: jxmetais@jxmetais.com.br
Website: www.jxmetais.com.br



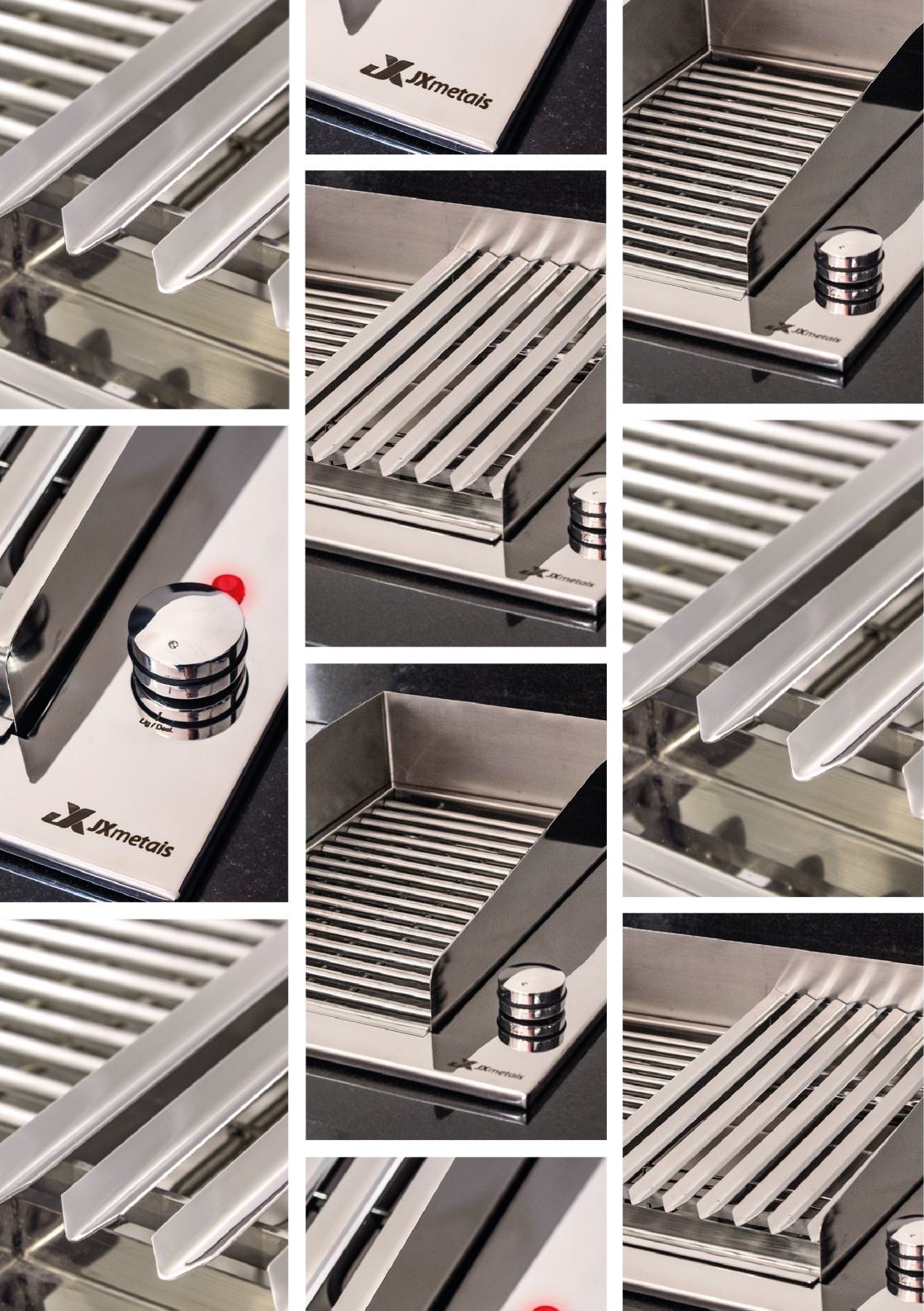

SUMÁRIO

Sobre o Produto	04
Projeto Técnico	05
Instalação	06
Instruções de uso	07
Limpeza	09
Segurança	11
Garantia	13
Direto ao Ponto JX Metais	14
Observações de compra	15

PARA O MÁXIMO APROVEITAMENTO DO SEU PRODUTO, LEIA ATENTAMENTE ESTE MANUAL ANTES DA INSTALAÇÃO / UTILIZAÇÃO.

EM CASO DE DÚVIDAS, ENTRE EM CONTATO CONOSCO ANTES DE QUALQUER PROVIDÊNCIA, PELOS CONTATOS DISPONIBILIZADOS NA ÚLTIMA PÁGINA DESTES MANUAL.

Certifique-se de que:

- . O local de instalação esteja de acordo com o especificado neste manual;
- . A tensão elétrica / voltagem é compatível com a indicada no produto;
- . Foram retiradas todas as películas plásticas e adesivos do produto.

1. SOBRE O PRODUTO

1.1 - DETALHAMENTO DO PRODUTO:

- ① Indicador de Churrasqueira Elétrica LIGADA
- ② Botão giratório de acionamento
- ③ Recipiente coletor de gordura (removível)
- ④ Grelha removível Argentina
- ⑤ Grelha removível tipo Parrilha
- ⑥ Cabo com plug elétrico padrão NBR 14.136
- ⑦ Protetor anti-respingos
- ⑧ Bandeja / Reservatório de água
- ⑨ Resistência Elétrica

Toda parte metálica é construída em aço inoxidável 304.

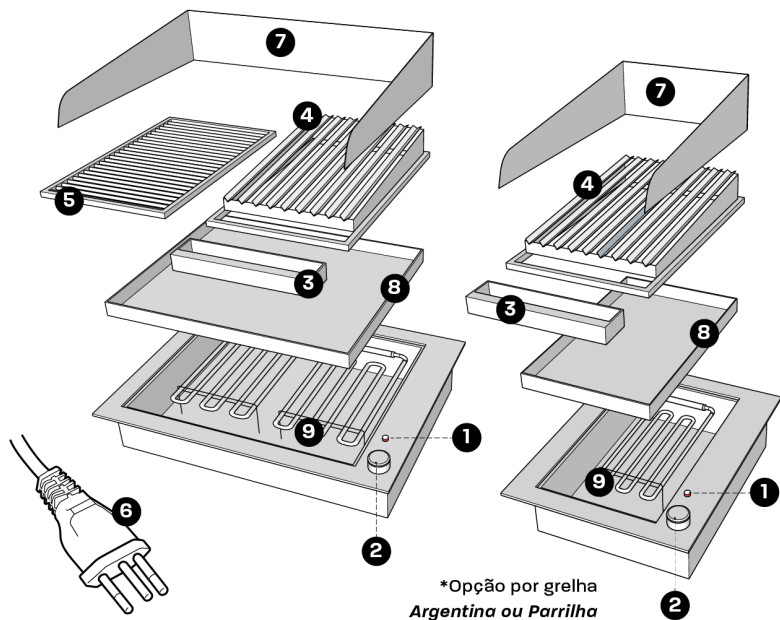

1.2 - DETALHAMENTO TÉCNICO DO PRODUTO:

Código	JXCH1802 (grande)	JXCH1801 (pequena)
Potência elétrica total	3250W	1500W
Potência total das resistências	1500W + 1750W	1 x 1500W
Consumo elétrico	3,2 kW/h	1,5 kW/h
Capacidade de água na bandeja	2,5 Litros	1,5 Litros
Tensão	220v	110v ou 220v
Dimensões ext. produto (AxLxP)	100 x 600 x 470mm	100 x 400 x 470mm
Peso do produto	12kg	8,5kg
Dimensão do recorte na pedra (Larg. x Prof.)	585 x 405mm	385 x 405mm

2. PROJETO TÉCNICO

ESQUEMA DE DIMENSIONAMENTO E RECOMENDAÇÕES DE INSTALAÇÃO

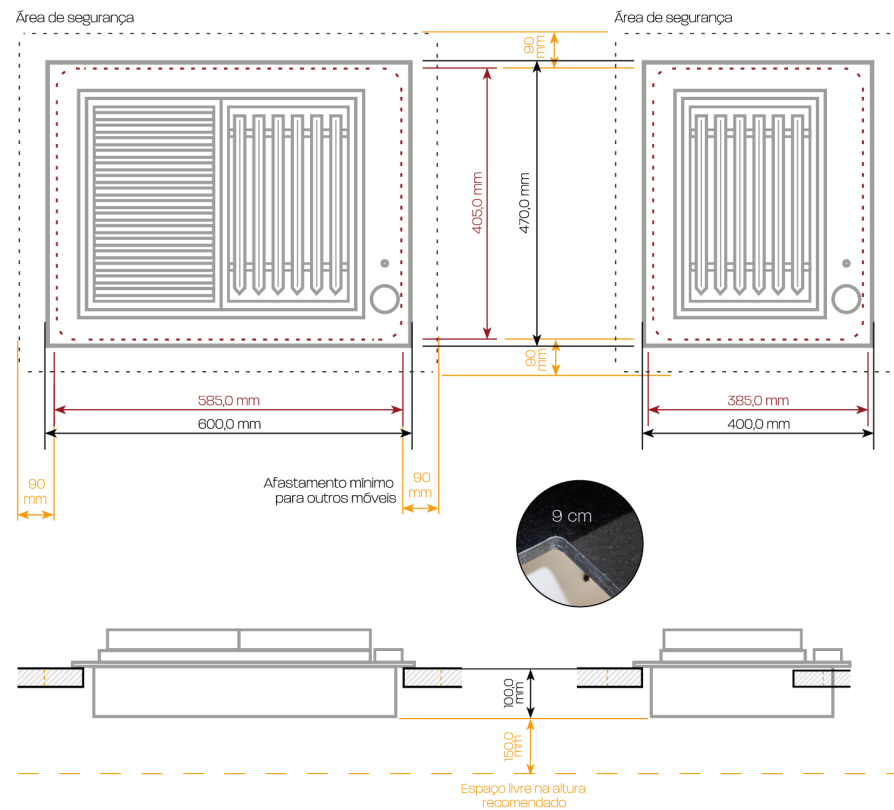

Área de segurança

2.1 Recomenda-se deixar um espaço de segurança de, no mínimo, 90 mm a partir das bordas da churrasqueira para qualquer outro equipamento, produto, material ou acabamento sensível ao calor.

Área de recorte na pedra

2.2 O recorte na pedra precisa ser feito com as arestas arredondadas, como na ilustração em destaque acima.

3.

INSTALAÇÃO

A preparação do local de instalação do equipamento deverá ser feita por profissionais qualificados e providenciada pelo usuário, não sendo coberta pela JX Metais. Qualquer dúvida quanto a instalação ou uso, solicitamos entrar em contato com nosso Atendimento: jxmetais@jxmetais.com.br

3 - ANTES DE INSTALAR

3.1 Elétrica

Este produto prevê aterramento. NUNCA utilize o neutro da rede para fazer aterramento. A Churrasqueira Elétrica necessita de uma tomada dedicada de 20A com 3 pinos padrão NBR 14.136 e um disjuntor bipolar dedicado de 20A.



3.2 Corte da pedra

Este produto prevê aterramento. NUNCA utilize o neutro da rede para fazer aterramento. A Churrasqueira Elétrica necessita de uma tomada dedicada de 20A com 3 pinos padrão NBR 14.136 e um disjuntor bipolar dedicado de 20A.



3.3 Pedra

Não nos responsabilizamos por danos ou rachaduras na pedra, pois estruturas cristalinas possuem microfissuras e, quando aquecidas, podem apresentar trincas devido à dilatação.

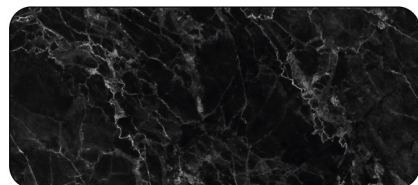

3.4 Superfície

Superfície de instalação deve ser plana, não inflamável ou sensível ao calor como MDF, MDP, Madeiras, Laminados, Plásticos, Materiais sintéticos, Tecidos ou Couro.



3.5 Conexão Elétrica

As Churrasqueiras Elétricas JX Metais NÃO SÃO BIVOLT. ATENÇÃO ao optar entre as tensões 127V OU 220v. Ambas dispõem de um plug de 20A com 3 pinos padrão NBR 14.136 que devem ser conectados diretamente na tomada. Certifique-se da voltagem correta antes de plugar.



3.6 Superfície

A Churrasqueira Elétrica JX Metais é feita para ficar encaixada no local de instalação, sem necessidade de fixação por parafusos, buchas ou colas. O próprio peso da churrasqueira a mantém fixa no local.

4.

INSTRUÇÕES DE USO

4.1 Atenção

Antes de cada uso, a churrasqueira deve estar limpa e seca, livre de obstáculos ou qualquer material que possa derreter ou entrar em combustão como papéis, combustíveis, óleos, plásticos, tecidos, couros, materiais sintéticos e inflamáveis.



4.2 Antes do acendimento

Com a churrasqueira desligada e fria, remova a bandeja e abasteça-a somente com água, até a quantidade indicada no Item 1.2 deste manual. Remova a grelha e levante a resistência (fria). A água deve ser colocada com cuidado, evitando derramamento e contato com a resistência.



4.3 Posição de uso

Após o abastecimento de água, retornar a(s) resistência(s) para a posição horizontal de uso, recolocar as grelhas e girar o botão de acionamento até a posição máxima.



4.4 Primeiro uso

É normal que a churrasqueira emita um cheiro característico de resina elétrica, que desaparecerá em alguns minutos. Recomendamos manter a churrasqueira ligada por 15 minutos antes do primeiro uso.



4.5 Atingindo a temperatura

A churrasqueira atinge sua potência máxima em cerca de 10 a 15 minutos.



4.6 Fumaça

A churrasqueira elétrica foi projetada para não emitir fumaça, porém quando alguma gota de gordura cair sobre a resistência, haverá uma breve emissão de fumaça.



4 .

INSTRUÇÕES DE USO

4.7 Preparação da churrasqueira

Enquanto a churrasqueira se aquece, pincele uma leve camada de manteiga sobre as grelhas.



4.8 Mantenha a bandeja abastecida

Com a temperatura, a churrasqueira tende a secar a água da bandeja por evaporação. Fique atento e não permita que isto ocorra para evitar fumaça e danificar o produto. Atenção ao operar com o equipamento quente. Procure colocar a água como na imagem.



4.9 Frutas

As frutas ficam deliciosas quando assadas na Churrasqueira Elétrica JX Metais. Elas também precisam que as grelhas estejam untadas com manteiga para evitar que o açúcar natural caramelize e grude nas grelhas.



4.10 Carnes mais espessas

Carnes e cortes mais espessos necessitam de um tempo de preparo maior.

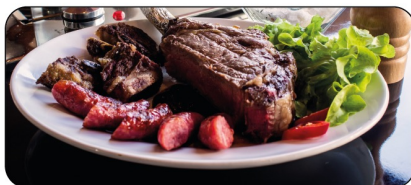

4.11 Aquecimento prévio

Aqueça a churrasqueira entre 5 e 10 minutos para em seguida colocar os alimentos.



Atenção: Mantenha a bandeja sempre abastecida de água para a utilização.

08

5 .

LIMPEZA

TODOS ESTES PROCEDIMENTOS DEVEM SER FEITOS SOMENTE DEPOIS QUE O EQUIPAMENTO ESTIVER DESAQUECIDO PARA EVITAR ACIDENTES OU POSSÍVEIS QUEIMADURAS.

5.1 Resfriamento

TODOS OS PROCEDIMENTOS DE LIMPEZA DEVEM SER FEITOS SOMENTE APÓS O RESFRIAMENTO DA CHURRASQUEIRA. Aguarde aproximadamente 20 minutos para que as chapas esfriem e a limpeza possa ser realizada sem riscos de acidentes.



5.2 Chapa anti-respingos

A Churrasqueira Elétrica JX Metais possui uma chapa anti-respingos removível que deve ser limpa separadamente com água, detergente neutro e uma esponja macia.



5.3 Gaveta de gordura

A Churrasqueira Elétrica JX Metais possui uma gaveta de gordura removível para limpeza que deve estar SEMPRE posicionada corretamente. Para limpar, basta removê-la conforme figura. Lave com detergente neutro, água morna e esponja macia.



5.4 Resistências

As resistências não necessitam limpeza e são a parte mais delicada da churrasqueira, portanto não devem ser submetidas a nenhuma ação de higienização, não devem ser molhadas, muito menos lavadas, riscadas, amassadas, entortadas ou deformadas. Isto poderá ocasionar mau funcionamento do produto e implicará na perda automática da garantia.

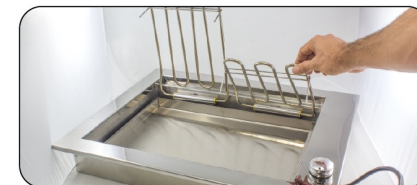

5.5 Base da churrasqueira

EVITE SEMPRE derramamento de água na estrutura interna da Churrasqueira. Isso pode prejudicar o uso e o tempo de vida útil do produto.



5.6 Remonte a churrasqueira

Após a limpeza, remonte a churrasqueira realizando o mesmo procedimento e deixe-a secar por completo antes de um novo uso.

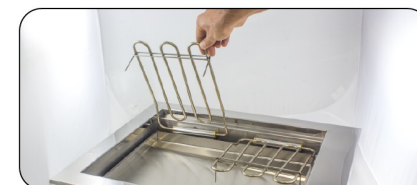

09



JXCH1802

Acompanha:
1 grelha Argentina
e 1 Parrilla



JXCH1801

Acompanha:
1 grelha Argentina



JXCH1804

Acompanha:
1 grelha Parrilla

ALERTAS DE SEGURANÇA PARA A CHURRASQUEIRA ELÉTRICA

Este produto é para uso doméstico. A utilização para fins comerciais ou industriais não estará coberta por garantia por parte do fabricante;

Este aparelho não se destina à utilização por crianças ou por pessoas com capacidades motoras ou de percepção reduzidas;

Retirar cuidadosamente o filme plástico de proteção do produto. Se não for retirado, o filme plástico poderá derreter, dificultando a remoção e limpeza posterior;

Certificar-se de que a fiação elétrica esteja de acordo com as recomendações do produto;

Se o produto apresentar marcas de queda ou danos na embalagem, não deverá ser utilizado, pois pode não ser seguro para o usuário.

A fim de atender as normas de segurança e evitar danos, somente pessoal especializado deverá realizar o conserto ou manutenção deste produto;

Não deixar que o cabo de alimentação elétrica toque superfícies quentes (como por exemplo, o fundo da churrasqueira);

O cabo de alimentação elétrica deverá estar livre, sem nada o tensionando ou esticando;

Caso o cabo de alimentação elétrica esteja danificado, ele deverá ser substituído pelo fabricante, seu serviço autorizado ou por pessoas qualificadas.

Quando necessário retirar o produto da tomada, nunca puxar pelo cabo de alimentação elétrica, sempre remover pelo plugue;

Evite queimaduras! Este produto funciona com temperaturas elevadas. Suas partes acessíveis estarão quentes durante e logo após o funcionamento.

Este produto atinge altas temperaturas, portanto não deve ser instalado sobre ou próximo a materiais, objetos ou equipamentos inflamáveis ou sensíveis ao calor, como: Eletrônicos, MDF, MDP, madeiras, laminados, plásticos ou materiais sintéticos, tecidos ou couro.

Não permita crianças ou animais de estimação próximos ao produto quando em uso ou logo após.

Nunca tocar nos elementos de aquecimento durante ou imediatamente após a utilização do produto;

NUNCA deixe o aparelho ligado quando for deixar o ambiente;

Não utilizar conexões elétricas tipo "T", extensões ou emendas;

Caso a residência não possua rede de aterramento, procurar uma pessoa especializada para providenciá-la;

O procedimento de limpeza deve sempre observar:

O produto devidamente resfriado;

O plugue fora da tomada ou disjuntor desligado;

Não limpar o aparelho com água ou fluidos abundantes.

A JX Metais se reserva o direito de alterar dados, projetos e características de seus produtos, sem prévio aviso aos usuários;

A JX Metais não assume qualquer responsabilidade decorrente de uso inadequado de seus produtos. Nem por ações que venham a resultar em danos, se as providências deste Manual não tiverem sido comprovadamente observadas.

ALERTAS DE SEGURANÇA PARA A CHURRASQUEIRA ELÉTRICA**DICAS DE SEGURANÇA E ECONOMIA DE ENERGIA**

Com a Churrasqueira Elétrica JX Metais você gasta menos dinheiro e economiza mais tempo, podendo se dedicar a outros afazeres, tornando sua tarefa de cozinhar algo prático, rápido e prazeroso. Mesmo assim, temos algumas dicas para a economia de energia:

Evitar colocar o produto próximo de geladeiras e freezers.

Usar sempre tomadas adequadas para a potência do produto.

Utilizar cabeamento de, no mínimo, 2,5mm a 4mm, dependendo da distância até o quadro de distribuição de energia.

Não ligar o produto na mesma tomada juntamente com outros aparelhos.



Atenção: Por se tratar de um produto elétrico, recomenda-se desplugar (desconectar) o aparelho da tomada quando não estiver sendo utilizado. Este procedimento, aumenta a segurança e durabilidade do produto.

JX METAIS

A Churrasqueira Elétrica JX Metais é garantida contra defeitos e vícios de fabricação, pelo prazo de 12 (doze) meses contados a partir da data de emissão da Nota Fiscal ao consumidor, compreendido da seguinte forma:

03 (três) primeiros meses de garantia legal;
09 (nove) últimos meses de garantia especial para todo o conjunto.

Durante o período de vigência da garantia, somente o fabricante, será responsável pela constatação de vício, defeito e execução de reparos nos produtos.

A garantia compreende a substituição de peças e mão de obra no reparo de vícios ou defeitos devidamente constatados pelo fabricante.

O consumidor perderá automaticamente a garantia, legal e especial, quando:

O uso do produto não for exclusivamente doméstico (uso para fins comerciais, laboratoriais, industriais, etc);

O produto for instalado ou utilizado em desacordo com as instruções contidas no manual de instruções do produto;

O produto for violado, adulterado, modificado ou consertado por pessoa ou empresa não credenciada e / ou não autorizada pela JX Metais;

Forem incorporados ao produto peças, componentes e acessórios não originais, ainda que comercializados por Revendedores Autorizados;

Houver remoção e/ou alteração do logotipo e identificação do produto.

Não for apresentada a nota fiscal de aquisição do produto ou nela constarem adulterações ou modificações de datas ou de especificações.

AS GARANTIAS, LEGAL E ESPECIAL, NÃO COBREM:

Despesas com a instalação do produto;

Serviços de manutenção e limpeza do produto;

Falhas no funcionamento do produto em decorrência de problemas no fornecimento de energia elétrica, como oscilações, etc.;

Defeitos decorrentes de acidentes, mau acondicionamento, uso inadequado, agentes da natureza (relâmpago, chuva, inundação, etc), maus tratos, falta de limpeza ou limpeza incorreta, excesso de água/umidade, resíduos, assim como, o uso de produtos abrasivos para a manutenção e limpeza do eletrodoméstico;

Problema de oxidação/ferrugem causados pelos seguintes fatores:

Instalação em ambientes de alta concentração salina tais como regiões litorâneas;

Instalações em ambientes onde o produto esteja exposto a produtos químicos ácidos ou alcalinos que possam agredir o mesmo.

A GARANTIA ESPECIAL NÃO COBRE:

Danos ou desgaste natural decorrente do uso;

Defeitos estéticos (produtos riscados ou amassados);

Produtos com falta de peças internas ou externas;

Produtos vendidos como saldo ou produtos de mostruário.

8. DIRETO AO PONTO JX METAIS

Conheça nosso
canal no **Youtube.**

Explore o potencial do seu equipamento com **receitas incríveis.**

Acesse
o QR Code.



9. OBSERVAÇÕES DE COMPRA

Data de compra: ____/____/____

DADOS DA LOJA:

Razão Social: _____

CNPJ: _____ IE: _____

Telefone: () _____ Email: _____

Endereço: _____

CEP: _____ Cidade: _____ UF: _____

Vendedor (a): _____ Cel: () _____

Número da Nota Fiscal: _____ Emissão: _____

DADOS DO INSTALADOR:

Razão Social: _____

CNPJ: _____ IE: _____

Telefone: () _____ Email: _____

Endereço: _____

CEP: _____ Cidade: _____ UF: _____

Instalador (a): _____ Cel: () _____

OBSERVAÇÕES:

IMPORTANTE:

A JX METAIS NÃO SE RESPONSABILIZA POR VÍCIO DE SERVIÇOS PRESTADOS POR TECEIROS, portanto, recomendamos que no ato da entrega confira seu produto na presença do transportador.

Verifique a qualidade da entrega, a quantidade, se o produto está de acordo com a compra e a descrição da Nota Fiscal que o acompanha.

Caso exista qualquer problema, recuse o produto, registre o motivo no verso da Nota Fiscal e entre em contato com o responsável pelo serviço de transporte e entrega.

CONSIDERAÇÕES GERAIS:

A JX METAIS não autoriza nenhuma pessoa ou empresa a assumir em seu nome, outra responsabilidade relativa à garantia de seus produtos, além das aqui explícitas.

A JX METAIS reserva-se o direito de alterar o produto, suas características gerais, técnicas e estéticas, bem como as especificações do seu manual, sem prévio aviso.

A garantia é válida somente para produtos vendidos e utilizados no território brasileiro.